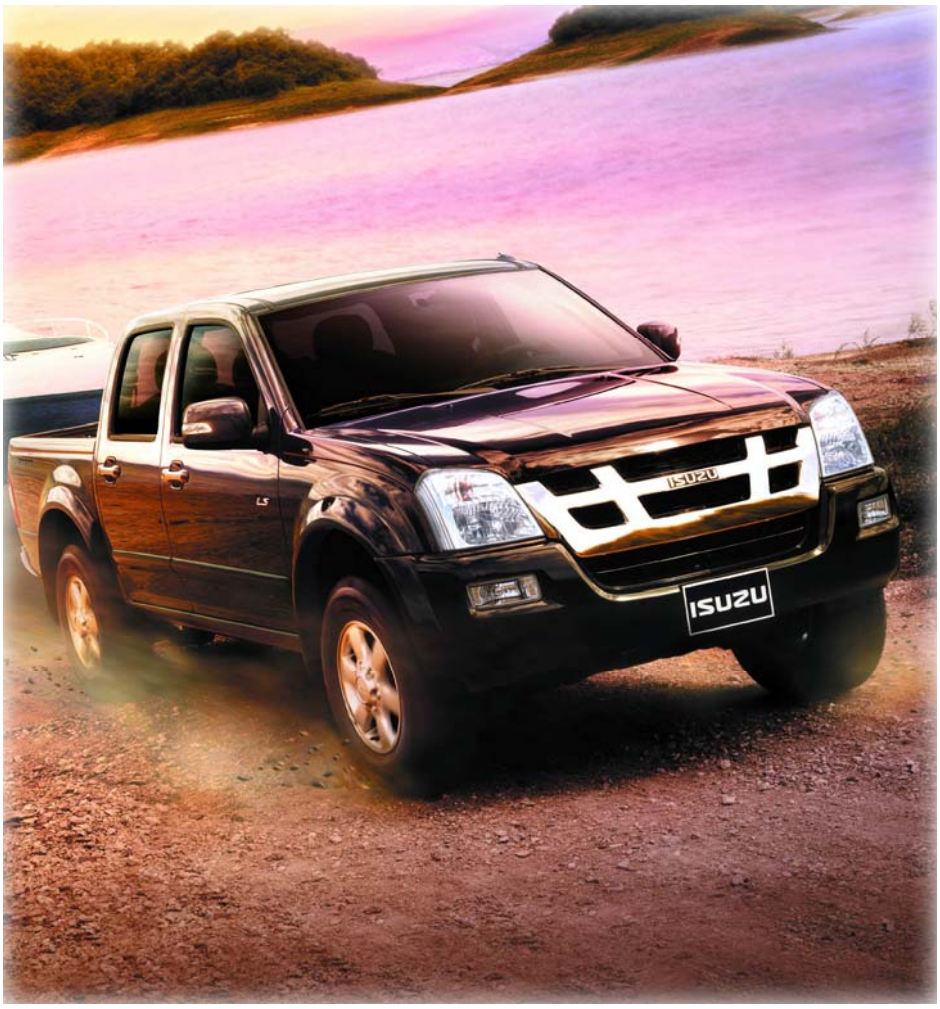

PRIX TARIF

12 Mai 2006

MIDI europe s.r.l.

DISTRIBUTORE GENERALE PER L'ITALIA

ISUZU

EDITION FR 1°/06

EDITION FR 1°/06

NB = Prix Franco siège MIDI Europe srl

Prix, données techniques et dotations de cette liste peuvent subir des variations en n'import quel moment et sans préavis. Tarif client indicatif conseillé des 12/05/06.

Les données techniques surexposées ne sont pas définitives, elles sont à usage des concessionnaires, elles ne sont pas contraignants et peuvent être modifiées sans préavis en fonction des exigences gouvernementales ou locales. Cette fiche ne constitue en aucun cas un document contractuel et les informations ne sont données qu'à titre indicatif.

MIDI europe s.r.l.

DISTRIBUTORE GENERALE PER L'ITALIA

ISUZU

ISUZU D-MAX

MOTEUR		
Type	2.5-litres diesel turbo intercooler	3.0-litres diesel turbo intercooler
	4-cylindres, en lignes injection directe OHV	4-cylindres en lignes injection directe OHV
Référence	4JA1-TC	4JH1-TC
Cylindrée (cm^3)	2499	2999
Alésage x couse (mm)	93.0 x 92.0	95.4 x 104.9
Rapport de compression	18.5 : 1	18.3 : 1
Puissance max (kW (PS)/rpm)*	74 (100) / 3800	96(130) / 3800
Couple moteur max (Nm (kgm)/rpm)*	226 (23.0) / 2000	MT : 280 (28.5)/2000, AT: 294 (30.0)/2000
Système d'injection	Pompe injection à réglage électronique	Pompe injection à réglage électronique

*ISO NET

TRANSMISSION													
TYPE DE TRACTION		2WD	4WD										
MODELE DE CARROSSERIE		Single Cab	Single Cab	Space Cab					Crew Cab				
MOTEUR		2.5 Diesel	3.0 Diesel	2.5 Diesel	2.5 Diesel	3.0 Diesel	3.0 Diesel	3.0 Diesel	2.5 Diesel		3.0 Diesel		
TRANSMISSION		5 MT	5 MT	5 MT	5 MT	5 MT	5 MT	4 AT	5 MT		5 MT		4AT
VERSION		standard	standard	standard	LS	standard	LS	LS	standard	LS	standard	LS	LS
Type		5-vitesses manuelles	5-vitesses manuelles					4-vitesses automatique	5-vitesses manuelles				4-vitesses automatique
Référence		MUA-5G	MUA-5G					JR405E	MUA-5G				JR405E
Rapports de boîte	1ª	4.008	4.008					2.785	4.008				2.785
	2ª	2.301	2.301					1.545	2.301				1.545
	3ª	1.427	1.427					1.000	1.427				1.000
	4ª	1.000	1.000					0.694	1.000				0.694
	5ª	0.828	0.828					—	0.828				—
	Arrière	3.651	3.651					2.272	3.651				2.272
	Finale	3.909	4.100		4.300			4.300	4.100	4.300			4.300

TYPE DE TRACTION													
TYPE DE TRACTION		2WD	4WD										
MODELE DE CARROSSERIE		Single Cab	Single Cab	Space Cab					Crew Cab				
MOTEUR		2.5 Diesel	3.0 Diesel	2.5 Diesel	2.5 Diesel	3.0 Diesel	3.0 Diesel	3.0 Diesel	2.5 Diesel		3.0 Diesel		
TRANSMISSION		5 MT	5 MT	5 MT	5 MT	5 MT	5 MT	4 AT	5 MT		5 MT		4AT
VERSION		standard	standard	standard	LS	standard	LS	LS	standard	LS	standard	LS	LS
Type		2WD Traction arrière	4WD (4 roues motrices - non permanent)						4WD (4 roues motrices - non permanent)				
Passage de 2 à 4 roues motrices		—	Touch-on-the-fly						Touch-on-the-fly				
Rapports de boîte de transfert	Haut	—	1.000						1.000				
	Bas	—	2.482						2.482				

SOSPENSIONI E FRENI													
TYPE DE TRACTION		2WD	4WD										
MODELE DE CARROSSERIE		Single Cab	Single Cab	Space Cab					Crew Cab				
MOTEUR		2.5 Diesel	3.0 Diesel	2.5 Diesel	2.5 Diesel	3.0 Diesel	3.0 Diesel	3.0 Diesel	2.5 Diesel		3.0 Diesel		
TRANSMISSION		5 MT	5 MT	5 MT	5 MT	5 MT	5 MT	4 AT	5 MT		5 MT		4AT
VERSION		standard	standard	standard	LS	standard	LS	LS	standard	LS	standard	LS	LS
Suspension	Avant	Indip. ressorts	Indepéndentes, double triangulation, barre de torsion										
	Arrière	Essieu rigide, ressorts à lames elliptiques											
Freins	Avant	Disques ventilés avec étrier à double piston											
	Arrière	Tambours											

ROUES ET PNEUMATIQUES													
TYPE DE TRACTION		2WD	4WD										
MODELE DE CARROSSERIE		Single Cab	Single Cab	Space Cab					Crew Cab				
MOTEUR		2.5 Diesel	3.0 Diesel	2.5 Diesel	2.5 Diesel	3.0 Diesel	3.0 Diesel	3.0 Diesel	2.5 Diesel		3.0 Diesel		
TRANSMISSION		5 MT	5 MT	5 MT	5 MT	5 MT	5 MT	4 AT	5 MT		5 MT		4AT
VERSION		standard	standard	standard	LS	standard	LS	LS	standard	LS	standard	LS	LS
Pneumtiques		195R14C	225/75R15C		245/70 R16				225/75R15C		245/70 R16		
Jantes		14 x 5.5-41, acier	15 x 6.5-41, acier		16 x 7.0-38, alliage				15 x 6.5-41, acier		16 x 7.0-38, alliage		

POIDS ET CAPACITES													
TYPE DE TRACTION		2WD	4WD										
MODELE DE CARROSSERIE		Single Cab	Single Cab	Space Cab					Crew Cab				
MOTEUR		2.5 Diesel	3.0 Diesel	2.5 Diesel	2.5 Diesel	3.0 Diesel	3.0 Diesel	3.0 Diesel	2.5 Diesel		3.0 Diesel		
TRANSMISSION		5 MT	5 MT	5 MT	5 MT	5 MT	5 MT	4 AT	5 MT		5 MT		4AT
VERSION		standard	standard	standard	LS	standard	LS	LS	standard	LS	standard	LS	LS
Poids max. admissible sur essieu avant (kg)		1200	1300										
Poids max. admissible sur essieur arrière (kg)		1850	1850										
Poids total autorisé en charge		2800	2900										
Poids max. remorquable	Rem. non freinée	750	750										
	Rem. Freinée	2000	3000	2000			3000		2000		3000		
Poids max. total roulant (kg)	Rem. non freinée	3550	3650	3650			3650		3650		3650		
	Rem. freinée	4800	5900	4900			5900		4900		5900		
Poids à vide en ordre de marche (kg)		1740	1880	1825	1850	1855	1880	1880	1885	1910	1895	1920	1930
Nombre de places assises (personnes)		2	2	4		4			5		5		
Capacité réservoir (litres)		76	76										

* Le poids à vide augmente de 20 kg avec la climatisation.

** Le poids à vide augmente de 30 kg avec la climatisation, ABS avec EBD et SRS airbag.

Garantie véhicule neuf : 3 ans ou 100.000 km selon le facteur qui intervient le premier.

** MODELE LS - * MODELE L - ***Compris le conducteur, la roue de secours, les outils, le reservoir plein.

Les données techniques surexposées ne sont pas définitives, elles sont à usage des concessionnaires, elles ne sont pas contraignants et peuvent être modifiées sans préavis en fonction des exigences gouvernementales ou locales. Cette fiche ne constitue en aucun cas un document contractuel et les informations ne sont données qu'à titre indicatif.

D-MAX 4x2 SINGLE 2.5 L

PRIX TARIF conseillé sans TVA: **13.380,00 €**
peinture métallisée / perlée sans TVA: **270,00 €**

cylindrée :	2499 cm^3
puissance - tours/m:	74 kW (101 Ch) / 3800
couple - tours/m:	226 Nm / 2000
pneumatiques:	195R 14C
boîte de vitesse:	Manuelle
traction:	4x2
places:	2

EQUIPEMENTS	
SECURITE	
Châssis haute protection sécurité, habitacle indéformable	S
Renforts latéraux (dans toutes les portes)	S
Colonne de direction rétractable	S
ABS	-
SRS Airbag conducteur	S
SRS Airbag passager	-
Ceintures de sécurité 3 points ELR réglable en hauteur + prétentionneur	S
Feux anti-brouillard AV	-
CONFORTS	
Vitres électriques	S
Antidémarrage codé	S
Direction assistée	S
Volant réglable en hauteur	-
Fermeture centralisée des portes	S
Ventilation et chauffage	S
Climatisation	O
Kit prédisposition climatisation	S
Lunette dégivrant	S
INSTRUMENTS	
Compteur de tours	S
Avertisseur acoustique des feux allumés	S
Témoin ceintures de sécurité	S
Ouverture de la trappe du carburant à l'intérieur	S
Contacteur de hauteur des phares à l'intérieur	S
Rétroviseurs extérieur réglables électroniquement	-
AUDIO	
Kit prédisposition radio	S
2 Haut-parleurs	S
Antenne	S
INTERIEUR	
Appuis-tête antérieur réglables en hauteur	S
Porte gobelets dans les portes antérieurs	S
Boîte à gants + porte-verres antérieur et postérieurs dans la console	S
EXTÉRIEUR	
Phares allogènes	S
Vitres teintés	S
Rétroviseurs chromés	-

Les données techniques surexposées ne sont pas définitives, elles sont à usage des concessionnaires, elles ne sont pas contraignants et peuvent être modifiées sans préavis en fonction des exigences gouvernementales ou locales. Cette fiche ne constitue en aucun cas un document contractuel et les informations ne sont données qu'à titre indicatif.. Tarif client indicatif conseillé au 12/05/2006. Le prix sans TVA est à considérer franco Cerea. **S** = standard / **O** = optionnel / **-** = pas disponible

D-MAX 4x4 SPACE 2.5 L

PRIX TARIF conseillé sans TVA:	**18.210,00 €**
peinture métallisée / perlée sans TVA:	**270,00 €**
Kit transformation à 2 places sans TVA :	**330,00 €**

cylindrée :	2499 cm^3
puissance - tours/m:	74 kW (101 Ch) / 3800
couple - tours/m:	226 Nm / 2000
pneumatiques:	225 / 75R 15 C
boîte de vitesse:	Manuelle
traction:	4x4 non permanent
différentiel:	LSD (à glissement limité)
places:	4

EQUIPEMENTS	
SECURITE	
Châssis haute protection sécurité, habitacle indéformable	S
Renforts latéraux (dans toutes les portes)	S
Colonne de direction rétractable	S
ABS	-
SRS Airbag conducteur	S
SRS Airbag passager	-
Ceintures de sécurité 3 points ELR réglable en hauteur + prétentionneur	S
Feux anti-brouillard AV	-
CONFORTS	
Vitres électriques	S
Antidémarrage codé	S
Direction assistée	S
Volant réglable en hauteur	-
Fermeture centralisée des portes	S
Ventilation et chauffage	S
Climatisation	O
Kit prédisposition climatisation	S
Lunette dégivrant	S
INSTRUMENTS	
Compteur de tours	S
Avertisseur acoustique des feux allumés	S
Témoin ceintures de sécurité	S
Horloge numérique	S
Ouverture de la trappe du carburant à l'intérieur	S
Contacteur de hauteur des phares à l'intérieur	S
Rétroviseurs extérieur réglables électroniquement	-
AUDIO	
Kit radio	S
2 Haut-parleurs	S
Antenne	S
INTERIEUR	
Appuis-tête antérieur réglables en hauteur	S
Porte gobelets dans les portes antérieurs	S
Boîte à gants + porte-verres antérieur et postérieurs dans la console	S
EXTÉRIEUR	
Phares allogènes	S
Vitres teintés	S
Rétroviseurs chromés	-

Les données techniques surexposées ne sont pas définitives, elles sont à usage des concessionnaires, elles ne sont pas contraignants et peuvent être modifiées sans préavis en fonction des exigences gouvernementales ou locales. Cette fiche ne constitue en aucun cas un document contractuel et les informations ne sont données qu'à titre indicatif.. Tarif client indicatif conseillé au 12/05/2006. Le prix sans TVA est à considérer franco Cerea. **S** = standard / **O** = optionnel / **-** = pas disponible

D-MAX 4x4 SPACE 2.5 LS

PRIX TARIF conseillé sans TVA:	**21.900,00 €**
peinture métallisée / perlée sans TVA:	**270,00 €**
Kit transformation à 2 places sans TVA :	**330,00 €**

cylindrée :	2499 cm^3
puissance - tours/m:	74 kW (101 Ch) / 3800
couple - tours/m:	226 Nm / 2000
pneumatiques:	245 / 70R 16
boîte de vitesse:	Manuelle
traction:	4x4 non permanent
différentiel:	LSD (à glissement limité)
ABS :	A 4 capteurs avec EBD
places:	4

EQUIPEMENTS	
SECURITE	
Châssis haute protection sécurité, habitacle indéformable	S
Renforts latéraux (dans toutes les portes)	S
Colonne de direction rétractable	S
ABS à 4 capteurs avec EBD	S
SRS Airbag conducteur	S
SRS Airbag passager	S
Ceintures de sécurité 3 points ELR réglable en hauteur + prétentionneur	S
Feux anti-brouillard AV	S
CONFORTS	
Vitres électriques	S
Antidémarrage codé	S
Direction assistée	S
Volant réglable en hauteur	S
Fermeture centralisée des portes	S
Ouverture des portes télécommandée	S
Ventilation et chauffage	S
Climatisation et filtre à pollen	S
Lunette dégivrant	S
INSTRUMENTS	
Compteur de tours	S
Avertisseur acoustique des phares allumés	S
Témoin ceintures de sécurité	S
Horloge numérique	S
Ouverture de la trappe du carburant à l'intérieur	S
Contacteur de hauteur des phares à l'intérieur	S
Rétroviseurs extérieur réglables électroniquement	S
AUDIO	
Radio avec CD	S
4 Haut-parleurs	S
Antenne	S
INTERIEUR	
Appuis-tête antérieur réglables en hauteur	S
Volant et levier de vitesse en cuire	S
Porte gobelets dans les portes antérieurs	S
Boîte à gants + porte-verres antérieur et postérieurs dans la console	S
EXTÉRIEUR	
Jantes alliage	S
Phares allogènes	S
Vitres teintés	S
Rétroviseurs couleurs carrosserie	S

Les données techniques surexposées ne sont pas définitives, elles sont à usage des concessionnaires, elles ne sont pas contraignants et peuvent être modifiées sans préavis en fonction des exigences gouvernementales ou locales. Cette fiche ne constitue en aucun cas un document contractuel et les informations ne sont données qu'à titre indicatif.. Tarif client indicatif conseillé au 12/05/2006. Le prix sans TVA est à considérer franco Cerea. **S** = standard / **O** = optionnel / **-** = pas disponible

D-MAX 4x4 CREW 2.5 L

PRIX TARIF conseillé sans TVA: **19.470,00 €**
peinture métallisée / perlée sans TVA: **270,00 €**

cylindrée :	2499 cm^3
puissance - tours/m:	74 kW (101 Ch) / 3800
couple - tours/m:	226 Nm / 2000
pneumatiques:	225 / 75R 15 C
boîte de vitesse:	Manuelle
traction:	4x4 non permanent
différentiel:	LSD (à glissement limité)
places:	5

EQUIPEMENTS	
SECURITE	
Châssis haute protection sécurité, habitacle indéformable	S
Renforts latéraux (dans toutes les portes)	S
Colonne de direction rétractable	S
ABS	-
SRS Airbag conducteur	S
SRS Airbag passager	-
Ceintures de sécurité 3 points ELR réglable en hauteur + prétentionneur	S
Ceintures de sécurité postérieure, centrale, 3 points	S
Feux anti-brouillard AV	-
CONFORTS	
Vitres électriques	S
Antidémarrage codé	S
Direction assistée	S
Volant réglable en hauteur	-
Fermeture centralisée des portes	S
Ventilation et chauffage	S
Climatisation	O
Kit climatisation	S
Lunette dégivrant	S
INSTRUMENTS	
Compteur de tours	S
Avertisseur acoustique des feux allumés	S
Témoin ceintures de sécurité	S
Horloge numérique	S
Ouverture de la trappe du carburant à l'intérieur	S
Contacteur de hauteur des phares à l'intérieur	S
Rétroviseurs extérieur réglables électroniquement	-
AUDIO	
Kit radio	S
2 Haut-parleurs	S
Antenne	S
INTERIEUR	
Appuis-tête antérieur réglables en hauteur	S
Porte gobelets dans les portes antérieurs	S
Boîte à gants + porte-verres antérieur dans la console	S
EXTÉRIEUR	
Phares allogènes	S
Vitres teintés	S
Rétroviseurs chromés	-

Les données techniques surexposées ne sont pas définitives, elles sont à usage des concessionnaires, elles ne sont pas contraignants et peuvent être modifiées sans préavis en fonction des exigences gouvernementales ou locales. Cette fiche ne constitue en aucun cas un document contractuel et les informations ne sont données qu'à titre indicatif.. Tarif client indicatif conseillé au 12/05/2006. Le prix sans TVA est à considérer franco Cerea. **S** = standard / **O** = optionnel / **-** = pas disponible

D-MAX 4x4 CREW 2.5 LS

PRIX TARIF conseillé sans TVA: **22.410,00 €**
peinture métallisée / perlée sans TVA: **270,00 €**

cylindrée :	2499 cm^3
puissance - tours/m:	74 kW (101 Ch) / 3800
couple - tours/m:	226 Nm / 2000
pneumatiques:	245 / 70R 16
boîte de vitesse:	Manuelle
traction:	4x4 non permanent
différentiel:	LSD (à glissement limité)
ABS :	A 4 capteurs avec EBD
places:	5

EQUIPEMENTS	
SECURITE	
Châssis haute protection sécurité, habitacle indéformable	S
Renforts latéraux (dans toutes les portes)	S
Colonne de direction rétractable	S
ABS à 4 capteurs avec EBD	S
SRS Airbag conducteur	S
SRS Airbag passager	S
Ceintures de sécurité 3 points ELR réglable en hauteur + prétentionneur	S
Ceintures de sécurité postérieure, centrale, 3 points	S
Feux anti-brouillard AV	S
CONFORTS	
Vitres électriques	S
Antidémarrage codé	S
Direction assistée	S
Volant réglable en hauteur	S
Fermeture centralisée des portes	S
Ouverture des portes télécommandée	S
Ventilation et chauffage + conduit d'aération arrière	S
Climatisation et filtre à pollen	S
Lunette dégivrant	S
INSTRUMENTS	
Compteur de tours	S
Avertisseur acoustique des feux allumés	S
Témoin ceintures de sécurité	S
Horloge numérique	S
Ouverture de la trappe du carburant à l'intérieur	S
Contacteur de hauteur des phares à l'intérieur	S
Rétroviseurs extérieur réglables électroniquement	S
AUDIO	
Radio avec CD	S
4 Haut-parleurs	S
Antenne	S
INTERIEUR	
Appuis-tête antérieur réglables en hauteur	S
Volant et levier de vitesse en cuire	S
Porte gobelets dans les portes antérieurs	S
Boîte à gants + porte-verres antérieur et postérieurs dans la console	S
EXTÉRIEUR	
Jantes alliage	S
Phares allogènes	S
Vitres teintés	S
Rétroviseurs couleurs carrosserie	S

Les données techniques surexposées ne sont pas définitives, elles sont à usage des concessionnaires, elles ne sont pas contraignants et peuvent être modifiées sans préavis en fonction des exigences gouvernementales ou locales. Cette fiche ne constitue en aucun cas un document contractuel et les informations ne sont données qu'à titre indicatif.. Tarif client indicatif conseillé au 12/05/2006. Le prix sans TVA est à considérer franco Cerea. **S** = standard / **O** = optionnel / **-** = pas disponible

D-MAX 4x4 SINGLE 3.0 L

PRIX TARIF conseillé sans TVA: **18.360,00 €**
peinture métallisée / perlée sans TVA: **270,00 €**

cylindrée :	2999 cm^3
puissance - tours/m:	96 kW (131 CV) / 3800
couple - tours/m:	294 Nm / 1600
pneumatiques:	225/75R 15C
boîte de vitesse:	Manuale
traction:	4x4
différentiel:	LSD (autobloccante)
places:	2

EQUIPEMENTS	
SECURITE	
Châssis haute protection sécurité, habitacle indéformable	S
Renforts latéraux (dans toutes les portes)	S
Colonne de direction rétractable	S
ABS	-
SRS Airbag conducteur	S
SRS Airbag passager	-
Ceintures de sécurité 3 points ELR réglable en hauteur + prétentionneur	S
Feux anti-brouillard AV	-
CONFORTS	
Vitres électriques	S
Antidémarrage codé	S
Direction assistée	S
Volant réglable en hauteur	-
Fermeture centralisée des portes	S
Ventilation et chauffage	S
Climatisation	O
Kit prédisposition climatisation	S
Lunette dégivrant	S
INSTRUMENTS	
Compteur de tours	S
Avertisseur acoustique des feux allumés	S
Témoin ceintures de sécurité	S
Ouverture de la trappe du carburant à l'intérieur	S
Contacteur de hauteur des phares à l'intérieur	S
Rétroviseurs extérieur réglables électroniquement	-
AUDIO	
Kit prédisposition radio	S
2 Haut-parleurs	S
Antenne	S
INTERIEUR	
Appuis-tête antérieur réglables en hauteur	S
Porte gobelets dans les portes antérieurs	S
Boîte à gants + porte-verres antérieur et postérieurs dans la console	S
EXTÉRIEUR	
Phares allogènes	S
Vitres teintés	S
Rétroviseurs chromés	-

Les données techniques surexposées ne sont pas définitives, elles sont à usage des concessionnaires, elles ne sont pas contraignants et peuvent être modifiées sans préavis en fonction des exigences gouvernementales ou locales. Cette fiche ne constitue en aucun cas un document contractuel et les informations ne sont données qu'à titre indicatif.. Tarif client indicatif conseillé au 12/05/2006. Le prix sans TVA est à considérer franco Cerea. **S** = standard / **O** = optionnel / **-** = pas disponible

D-MAX 4x4 SPACE 3.0 L

PRIX TARIF conseillé sans TVA: **19.860,00 €**
peinture métallisée / perlée sans TVA: **270,00 €**

cylindrée :	2999 cm^3
puissance - tours/m:	96 kW (131 Ch) / 3800
couple - tours/m:	294 Nm / 1600
pneumatiques:	245 / 70R 16
boîte de vitesse:	Manuelle
traction:	4x4 non permanent
différentiel:	LSD (à glissement limité)
places:	4

EQUIPEMENTS	
SECURITE	
Châssis haute protection sécurité, habitacle indéformable	S
Renforts latéraux (dans toutes les portes)	S
Colonne de direction rétractable	S
SRS Airbag conducteur	S
Ceintures de sécurité 3 points ELR réglable en hauteur + prétentionneur	S
Ceintures de sécurité postérieure, centrale, 3 points	S
CONFORTS	
Vitres électriques	S
Antidémarrage codé	S
Direction assistée	S
Fermeture centralisée des portes	S
Ventilation et chauffage + conduit d'aération arrière	S
Climatisation et filtre à pollen	O
Lunette dégivrant	S
INSTRUMENTS	
Compteur de tours	S
Compteur kilométrique digital	S
Avertisseur acoustique des phares allumés	S
Témoin ceintures de sécurité	S
Horloge numérique	S
Ouverture de la trappe du carburant à l'intérieur	S
Contacteur de hauteur des phares à l'intérieur	S
AUDIO	
2 Haut-parleurs	S
Antenne	S
INTERIEUR	
Appuis-tête antérieur réglables en hauteur	S
Porte gobelets dans les portes antérieurs	S
Boîte à gants + porte-verres antérieur et postérieurs dans la console	S
EXTÉRIEUR	
Jantes alliage	S
Phares allogènes	S
Vitres teintés	S
Poignées des porte noires	S

Les données techniques surexposées ne sont pas définitives, elles sont à usage des concessionnaires, elles ne sont pas contraignants et peuvent être modifiées sans préavis en fonction des exigences gouvernementales ou locales. Cette fiche ne constitue en aucun cas un document contractuel et les informations ne sont données qu'à titre indicatif.. Tarif client indicatif conseillé au 12/05/2006. Le prix sans TVA est à considérer franco Cerea. **S** = standard / **O** = optionnel / **-** = pas disponible

D-MAX 4x4 SPACE 3.0 LS

PRIX TARIF conseillé sans TVA:	**23.460,00 €**
peinture métallisée / perlée sans TVA :	**270,00 €**
Kit transformation à 2 places sans TVA :	**330,00 €**

cylindrée :	2999 cm^3
puissance - tours/m:	96 kW (131 Ch) / 3800
couple - tours/m:	294 Nm / 1600
pneumatiques:	245 / 70R 16
boîte de vitesse:	Manuelle
traction:	4x4 non permanent
différentiel:	LSD (à glissement limité)
ABS :	A 4 capteurs avec EBD
places:	4

EQUIPEMENTS	
SECURITE	
Châssis haute protection sécurité, habitacle indéformable	S
Renforts latéraux (dans toutes les portes)	S
Colonne de direction rétractable	S
ABS à 4 capteurs avec EBD	S
SRS Airbag conducteur	S
SRS Airbag passager	S
Ceintures de sécurité 3 points ELR réglable en hauteur + prétentionneur	S
Feux anti-brouillard AV	S
CONFORTS	
Vitres électriques	S
Antidémarrage codé	S
Direction assistée	S
Volant réglable en hauteur	S
Fermeture centralisée des portes	S
Ouverture des portes télécommandée	S
Ventilation et chauffage	S
Climatisation et filtre à pollen	S
Lunette dégivrant	S
INSTRUMENTS	
Compteur de tours	S
Compteur kilométrique digital	S
Avertisseur acoustique des phares allumés	S
Témoin ceintures de sécurité	S
Horloge numérique	S
Ouverture de la trappe du carburant à l'intérieur	S
Contacteur de hauteur des phares à l'intérieur	S
Rétroviseurs extérieur réglables électroniquement	S
AUDIO	
Radio avec CD	S
6 Haut-parleurs	S
Antenne	S
INTERIEUR	
Appuis-tête antérieur réglables en hauteur	S
Volant et levier de vitesse en cuire	S
Porte gobelets dans les portes antérieurs	S
Boîte à gants + porte-verres antérieur et postérieurs dans la console	S
EXTÉRIEUR	
Jantes alliage	S
Phares allogènes	S
Vitres teintés	S
Rétroviseurs couleurs carrosserie	S

Les données techniques surexposées ne sont pas définitives, elles sont à usage des concessionnaires, elles ne sont pas contraignants et peuvent être modifiées sans préavis en fonction des exigences gouvernementales ou locales. Cette fiche ne constitue en aucun cas un document contractuel et les informations ne sont données qu'à titre indicatif.. Tarif client indicatif conseillé au 12/05/2006. Le prix sans TVA est à considérer franco Cerea. **S** = standard / **O** = optionnel / **-** = pas disponible

D-MAX 4x4 SPACE 3.0 LS AUT

PRIX TARIF conseillé sans TVA:	**24.060,00 €**
peinture métallisée / perlée sans TVA :	**270,00 €**
Kit transformation à 2 places sans TVA :	**330,00 €**

cylindrée :	2999 cm^3
puissance - tours/m:	96 kW (131 Ch) / 3800
couple - tours/m:	294 Nm / 1600
pneumatiques:	245 / 70R 16
boîte de vitesse:	Automatique
traction:	4x4 non permanent
différentiel:	LSD (à glissement limité)
ABS :	A 4 capteurs avec EBD
places:	4

EQUIPEMENTS	
SECURITE	
Châssis haute protection sécurité, habitacle indéformable	S
Renforts latéraux (dans toutes les portes)	S
Colonne de direction rétractable	S
ABS à 4 capteurs avec EBD	S
SRS Airbag conducteur	S
SRS Airbag passager	S
Ceintures de sécurité 3 points ELR réglable en hauteur + prétentionneur	S
Feux anti-brouillard AV	S
CONFORTS	
Vitres électriques	S
Antidémarrage codé	S
Direction assistée	S
Volant réglable en hauteur	S
Fermeture centralisée des portes	S
Ouverture des portes télécommandée	S
Ventilation et chauffage	S
Climatisation et filtre à pollen	S
Lunette dégivrant	S
INSTRUMENTS	
Compteur de tours	S
Compteur kilométrique digital	S
Avertisseur acoustique des phares allumés	S
Témoin ceintures de sécurité	S
Horloge numérique	S
Ouverture de la trappe du carburant à l'intérieur	S
Contacteur de hauteur des phares à l'intérieur	S
Rétroviseurs extérieur réglables électroniquement	S
AUDIO	
Radio avec CD	S
6 Haut-parleurs	S
Antenne	S
INTERIEUR	
Appuis-tête antérieur réglables en hauteur	S
Volant et levier de vitesse en cuire	S
Porte gobelets dans les portes antérieurs	S
Boîte à gants + porte-verres antérieur et postérieurs dans la console	S
EXTÉRIEUR	
Jantes alliage	S
Phares allogènes	S
Vitres teintés	S
Rétroviseurs couleurs carrosserie	S

Les données techniques surexposées ne sont pas définitives, elles sont à usage des concessionnaires, elles ne sont pas contraignants et peuvent être modifiées sans préavis en fonction des exigences gouvernementales ou locales. Cette fiche ne constitue en aucun cas un document contractuel et les informations ne sont données qu'à titre indicatif.. Tarif client indicatif conseillé au 12/05/2006. Le prix sans TVA est à considérer franco Cerea. **S** = standard / **O** = optionnel / **-** = pas disponible

D-MAX 4x4 CREW 3.0 L

PRIX TARIF conseillé sans TVA: **20.760,00 €**
peinture métallisée / perlée sans TVA: **270,00 €**

cylindrée :	2999 cm^3
puissance - tours/m:	96 kW (131 Ch) / 3800
couple - tours/m:	294 Nm / 1600
pneumatiques:	245 / 70R 16
boîte de vitesse:	Manuelle
traction:	4x4 non permanent
différentiel:	LSD (à glissement limité)
ABS :	A 4 capteurs avec EBD
places:	5

EQUIPEMENTS	
SECURITE	
Châssis haute protection sécurité, habitacle indéformable	S
Renforts latéraux (dans toutes les portes)	S
Colonne de direction rétractable	S
SRS Airbag conducteur	S
Ceintures de sécurité 3 points ELR réglable en hauteur + prétentionneur	S
Ceintures de sécurité postérieure, centrale, 3 points	S
CONFORTS	
Vitres électriques	S
Antidémarrage codé	S
Direction assistée	S
Fermeture centralisée des portes	S
Ventilation et chauffage + conduit d'aération arrière	S
Climatisation et filtre à pollen	O
Lunette dégivrant	S
INSTRUMENTS	
Compteur de tours	S
Compteur kilométrique digital	S
Avertisseur acoustique des phares allumés	S
Témoin ceintures de sécurité	S
Horloge numérique	S
Ouverture de la trappe du carburant à l'intérieur	S
Contacteur de hauteur des phares à l'intérieur	S
AUDIO	
2 Haut-parleurs	S
Antenne	S
INTERIEUR	
Appuis-tête antérieur réglables en hauteur	S
Porte gobelets dans les portes antérieurs	S
Boîte à gants + porte-verres antérieur et postérieurs dans la console	S
EXTÉRIEUR	
Jantes alliage	S
Phares allogènes	S
Vitres teintés	S
Poignées des porte noires	S

Les données techniques surexposées ne sont pas définitives, elles sont à usage des concessionnaires, elles ne sont pas contraignants et peuvent être modifiées sans préavis en fonction des exigences gouvernementales ou locales. Cette fiche ne constitue en aucun cas un document contractuel et les informations ne sont données qu'à titre indicatif.. Tarif client indicatif conseillé au 12/05/2006. Le prix sans TVA est à considérer franco Cerea. **S** = standard / **O** = optionnel / **-** = pas disponible

D-MAX 4x4 CREW 3.0 LS

PRIX TARIF conseillé sans TVA: **24.360,00 €**
peinture métallisée / perlée sans TVA: **270,00 €**

cylindrée :	2999 cm^3
puissance - tours/m:	96 kW (131 Ch) / 3800
couple - tours/m:	294 Nm / 1600
pneumatiques:	245 / 70R 16
boîte de vitesse:	Manuelle
traction:	4x4 non permanent
différentiel:	LSD (à glissement limité)
ABS :	A 4 capteurs avec EBD
places:	5

EQUIPEMENTS	
SECURITE	
Châssis haute protection sécurité, habitacle indéformable	S
Renforts latéraux (dans toutes les portes)	S
Colonne de direction rétractable	S
ABS à 4 capteurs avec EBD	S
SRS Airbag conducteur	S
SRS Airbag passager	S
Ceintures de sécurité 3 points ELR réglable en hauteur + prétentionneur	S
Ceintures de sécurité postérieure, centrale, 3 points	S
Feux anti-brouillard AV	S
CONFORTS	
Vitres électriques	S
Antidémarrage codé	S
Direction assistée	S
Volant réglable en hauteur	S
Fermeture centralisée des portes	S
Ouverture des portes télécommandée	S
Ventilation et chauffage + conduit d'aération arrière	S
Climatisation et filtre à pollen	S
Lunette dégivrant	S
INSTRUMENTS	
Compteur de tours	S
Compteur kilométrique digital	S
Avertisseur acoustique des phares allumés	S
Témoin ceintures de sécurité	S
Horloge numérique	S
Ouverture de la trappe du carburant à l'intérieur	S
Contacteur de hauteur des phares à l'intérieur	S
Rétroviseurs extérieur réglables électroniquement	S
AUDIO	
Radio avec CD	S
6 Haut-parleurs	S
Antenne	S
INTERIEUR	
Appuis-tête antérieur réglables en hauteur	S
Volant et levier de vitesse en cuire	S
Porte gobelets dans les portes antérieurs	S
Boîte à gants + porte-verres antérieur et postérieurs dans la console	S
EXTÉRIEUR	
Jantes alliage	S
Phares allogènes	S
Vitres teintés	S
Rétroviseurs couleurs carrosserie	S

Les données techniques surexposées ne sont pas définitives, elles sont à usage des concessionnaires, elles ne sont pas contraignants et peuvent être modifiées sans préavis en fonction des exigences gouvernementales ou locales. Cette fiche ne constitue en aucun cas un document contractuel et les informations ne sont données qu'à titre indicatif.. Tarif client indicatif conseillé au 12/05/2006. Le prix sans TVA est à considérer franco Cerea. **S** = standard / **O** = optionnel / **-** = pas disponible

D-MAX 4x4 CREW 3.0 LS AUT.

PRIX TARIF conseillé sans TVA: **25.170,00 €**
peinture métallisée / perlée sans TVA: **270,00 €**

cylindrée :	2999 cm^3
puissance - tours/m:	96 kW (131 Ch) / 3800
couple - tours/m:	294 Nm / 1600
pneumatiques:	245 / 70R 16
boîte de vitesse:	Automatique
traction:	4x4 non permanent
différentiel:	LSD (à glissement limité)
ABS :	A 4 capteurs avec EBD
places:	5

EQUIPEMENTS	
SECURITE	
Châssis haute protection sécurité, habitacle indéformable	S
Renforts latéraux (dans toutes les portes)	S
Colonne de direction rétractable	S
ABS à 4 capteurs avec EBD	S
SRS Airbag conducteur	S
SRS Airbag passager	S
Ceintures de sécurité 3 points ELR réglable en hauteur + prétentionneur	S
Feux anti-brouillard AV	S
CONFORTS	
Vitres électriques	S
Antidémarrage codé	S
Direction assistée	S
Volant réglable en hauteur	S
Fermeture centralisée des portes	S
Ouverture des portes télécommandée	S
Ventilation et chauffage	S
Climatisation et filtre à pollen	S
Lunette dégivrant	S
INSTRUMENTS	
Compteur de tours	S
Compteur kilométrique digital	S
Avertisseur acoustique des phares allumés	S
Témoin ceintures de sécurité	S
Horloge numérique	S
Ouverture de la trappe du carburant à l'intérieur	S
Contacteur de hauteur des phares à l'intérieur	S
Rétroviseurs extérieur réglables électroniquement	S
AUDIO	
Radio avec CD	S
6 Haut-parleurs	S
Antenne	S
INTERIEUR	
Appuis-tête antérieur réglables en hauteur	S
Volant et levier de vitesse en cuire	S
Porte gobelets dans les portes antérieurs	S
Boîte à gants + porte-verres antérieur et postérieurs dans la console	S
EXTÉRIEUR	
Jantes alliage	S
Phares allogènes	S
Vitres teintés	S
Rétroviseurs couleurs carrosserie	S

Les données techniques surexposées ne sont pas définitives, elles sont à usage des concessionnaires, elles ne sont pas contraignants et peuvent être modifiées sans préavis en fonction des exigences gouvernementales ou locales. Cette fiche ne constitue en aucun cas un document contractuel et les informations ne sont données qu'à titre indicatif.. Tarif client indicatif conseillé au 12/05/2006. Le prix sans TVA est à considérer franco Cerea. **S** = standard / **O** = optionnel / **-** = pas disponible

D-MAX 4x4 CREW 3.0 LS

PRIX DE LISTE conseillé sans TVA: **24.360,00 €**
Peinture métallisée / perlée sans TVA: **270,00 €**

Accessoires inclus dans la version ROADMAP (Série Limitée quantité limitée)
Marchepieds tubulaires chromés
Pare-chocs arrière chromé et protection pare-chocs avant chromé
Pédalier sportif en aluminium
Console centrale et finitions couleurs aluminium
Inclinomètre
Sellerie et finition des portes en cuir
Système de navigation Garmin Nüvi 300

Cylindrée: 2999 cm³ – Puissance tours/m: 96kW (131CV) /3800 – Couple tours/m: 280 Nm/2000 – Pneumatiques: 245/70R16 – Boîte de vitesse: Manuelle – Traction: 4x4 non permanent – Différentiel: arrière à glissement limité LSD – ABS: à 4 capteurs avec EBD – Places: 5

EQUIPEMENTSS	
SECURITE	
Châssis haute protection sécurité, habitacle indéformable	S
Renforts latéraux (dans toutes les portes)	S
Colonne de direction rétractable	S
ABS à 4 capteurs avec EBD	S
SRS Airbag conducteur	S
SRS Airbag passager	S
Ceintures de sécurité 3 points ELR réglable en hauteur + prétentionneur	S
Ceintures de sécurité postérieure, centrale, 3 points	S
Feux antibrouillard AV	S
CONFORTS	
Vitres électriques	S
Anti démarrage codé	S
Direction assistée	S
Volant réglable en hauteur	S
Fermeture centralisée des portes	S
Ouverture des portes télécommandée	S
Ventilation et chauffage + conduit d'aération arrière	S
Climatisation et filtre à pollen	S
Lunette dégivrant	S
INSTRUMENTS	
Compteur de tours	S
Compteur kilométrique digital	S
Avertisseur acoustique des phares allumés	S
Témoin ceintures de sécurité	S
Horloge numérique	S
Ouverture de la trappe du carburant à l'intérieur	S
Contacteur de hauteur des phares à l'intérieur	S
Rétroviseurs extérieur réglables électroniquement	S
AUDIO	
Radio avec CD	S
6 Haut-parleurs	S
Antenne	S
INTERIEUR	
Appui-tête antérieur réglables en hauteur	S
Volant et levier de vitesse en cuire	S
Porte gobelets dans les portes avants	S
Boîte à gants + porte-verres antérieur et postérieurs dans la console	S
EXTÉRIEUR	
Jantes alliage	S
Phares allogènes	S
Vitres teintés	S
Rétroviseurs couleur carrosserie	S

Les données techniques surexposées ne sont pas définitives, elles sont à usage des concessionnaires, elles ne sont pas contraignants et peuvent être modifiées sans préavis en fonction des exigences gouvernementales ou locales. Cette fiche ne constitue en aucun cas un document contractuel et les informations ne sont données qu'à titre indicatif.. Tarif client indicatif conseillé au 12/05/2006. Le prix sans TVA est à considérer franco Cerea. **S** = standard / **O** = optionnel / **-** = pas disponible

D-MAX 4x4 CREW 3.0 LS AUT

PRIX DE LISTE conseillé sans TVA: **25.170,00 €**
Peinture métallisée / perlée sans TVA: **270,00 €**

Accessoires inclus dans la version ROADMAP (Série Limitée quantité limitée)
Marchepieds tubulaires chromés
Pare-chocs arrière chromé et protection pare-chocs avant chromé
Pédalier sportif en aluminium
Console centrale et finitions couleurs aluminium
Inclinomètre
Sellerie et finition des portes en cuir
Système de navigation Garmin Nüvi 300

Cylindrée: 2999 cm³ – Puissance tours/m: 96kW (131CV) /3800 – Couple tours/m: 294 Nm/2000 – Pneumatiques: 245/70R16 – Boîte de vitesse: Manuelle – Traction: 4x4 non permanent – Différentiel: arrière à glissement limité LSD – ABS: à 4 capteurs avec EBD – Places: 5

EQUIPEMENTSS	
SECURITE	
Châssis haute protection sécurité, habitacle indéformable	S
Renforts latéraux (dans toutes les portes)	S
Colonne de direction rétractable	S
ABS à 4 capteurs avec EBD	S
SRS Airbag conducteur	S
SRS Airbag passager	S
Ceintures de sécurité 3 points ELR réglable en hauteur + prétentionneur	S
Feux antibrouillard AV	S
CONFORTS	
Vitres électriques	S
Anti démarrage codé	S
Direction assistée	S
Volant réglable en hauteur	S
Fermeture centralisée des portes	S
Ouverture des portes télécommandée	S
Ventilation et chauffage	S
Climatisation et filtre à pollen	S
Lunette dégivrant	S
INSTRUMENTS	
Compteur de tours	S
Compteur kilométrique digital	S
Avertisseur acoustique des phares allumés	S
Témoin ceintures de sécurité	S
Horloge numérique	S
Ouverture de la trappe du carburant à l'intérieur	S
Contacteur de hauteur des phares à l'intérieur	S
Rétroviseurs extérieur réglables électroniquement	S
AUDIO	
Radio avec CD	S
6 Haut-parleurs	S
Antenne	S
INTERIEUR	
Appui-tête antérieur réglables en hauteur	S
Volant et levier de vitesse en cuire	S
Porte gobelets dans les portes antérieurs	S
Boîte à gants + porte-verres antérieur et postérieurs dans la console	S
EXTÉRIEUR	
Jantes alliage	S
Phares allogènes	S
Vitres teintés	S
Rétroviseurs couleur carrosserie	S

Les données techniques surexposées ne sont pas définitives, elles sont à usage des concessionnaires, elles ne sont pas contraignants et peuvent être modifiées sans préavis en fonction des exigences gouvernementales ou locales. Cette fiche ne constitue en aucun cas un document contractuel et les informations ne sont données qu'à titre indicatif.. Tarif client indicatif conseillé au 12/05/2006. Le prix sans TVA est à considérer franco Cerea. **S** = standard / **O** = optionnel / **-** = pas disponible

MIDI europe s.r.l.
DISTRIBUTORE GENERALE PER L'ITALIA
ISUZU

ISUZU D-MAX

COULEURS

Traction	4x2	4x4										
Moteur	2.5 L	2.5 L				3.0 L						
Cabine	Single	Space		Crew		Single	Space			Crew		
Version	L	L	LS	L	LS	L	L	LS	LS aut	L	LS	LS aut.
Light quartz gray met.				●		●	●					
Chamonix Green met.	●	●	●	●	●			●	●		●	●
Zenith Bleu mica								●	●		●	●
Foxfire Red mica	●	●	●	●	●			●	●		●	●
Sterling Silver met.	●	●	●	●	●	●	●	●	●	●	●	●
Black Sapphire mica				●				●	●		●	●
Imperial Blond met.			●		●			●	●		●	●
Alpine White	●	●		●		●	●			●		

EDITION FR 1°/05

Informations Généraux

MIDI Europe srl
Via Crosaron sn
37053 Cerea – Verona - Italia
Tel. +39 0442 328 212
Fax +39 0442 328 202
info@midieurope.it

EDITION FR 1°/05

ISUZU D-MAX

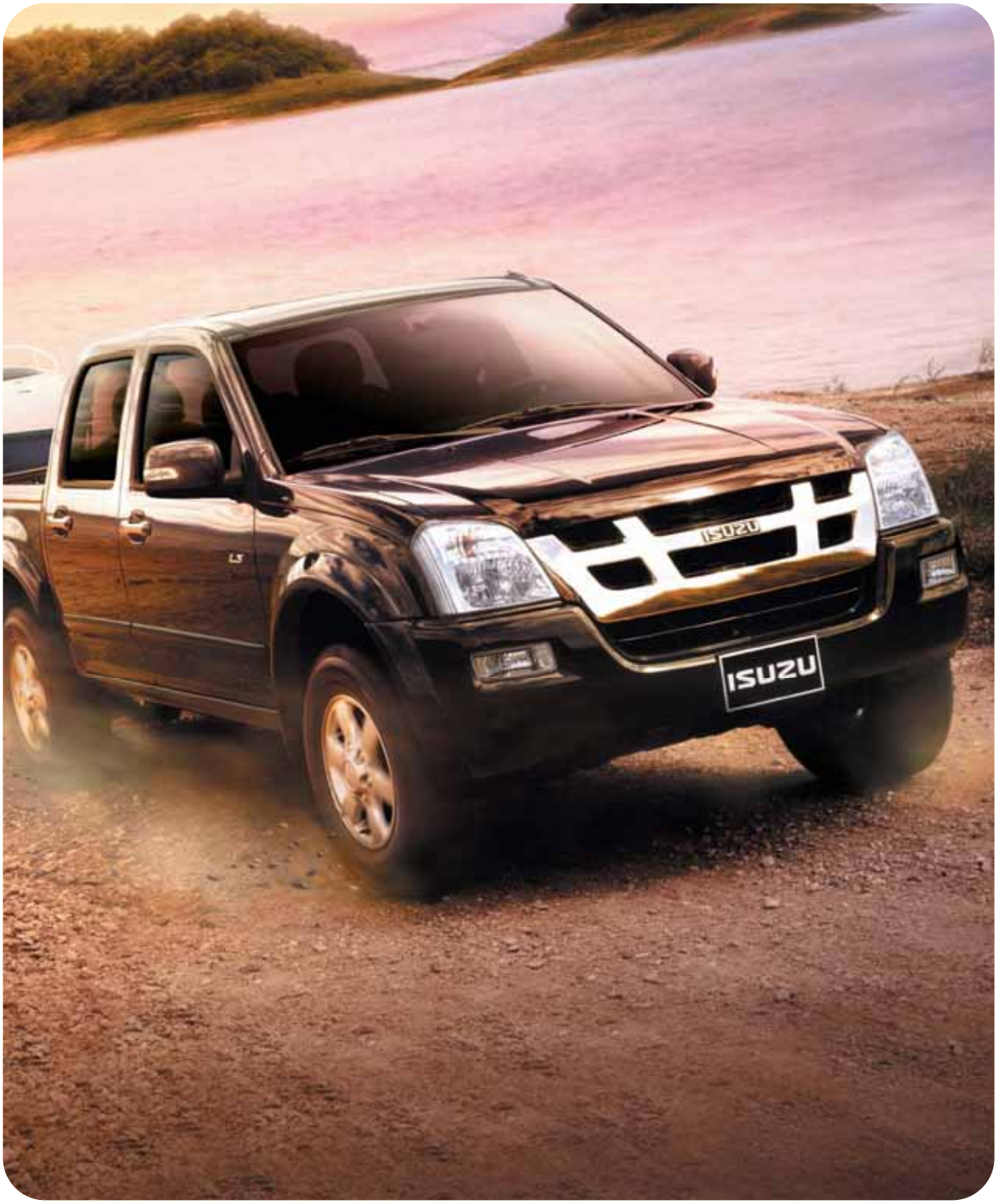

Un NOUVEAU style de vie

VERSIONS DISPONIBLES

2WD SINGLE CAB

- Moteur diesel 2.5L turbo intercooler
- Boîte de vitesse manuelle 5 rapports

Standard

4WD SINGLE CAB

- Moteur diesel 3.0L turbo intercooler
- Boîte de vitesse manuelle 5 rapports

Standard

4WD SPACE CAB

- Moteur diesel 2.5L turbo intercooler
- Moteur diesel 3.0L turbo intercooler
- Boîte de vitesse manuelle 5 rapports

Standard

4WD SPACE CAB

- Moteur diesel 2.5L turbo intercooler
- Boîte de vitesse manuelle 5 rapports

LS

4WD SPACE CAB

- Moteur diesel 3.0L turbo intercooler
- Boîte de vitesse manuelle 5 rapports
- Boîte de vitesse automatique 4 rapports + Overdrive

LS

4WD CREW CAB

- Moteur diesel 2.5L turbo intercooler
- Boîte de vitesse manuelle 5 rapports

Standard

4WD CREW CAB

- Moteur diesel 2.5L turbo intercooler
- Boîte de vitesse manuelle 5 rapports

LS

4WD CREW CAB

- Moteur diesel 3.0L turbo intercooler
- Boîte de vitesse manuelle 5 rapports
- Boîte de vitesse automatique 4 rapports + Overdrive

LS

COULEUR

Light Quartz Gray
metallic

Chamonix Green
metallic

Zenith Blue
mica

Foxfire Red
mica

Sterling Silver
metallic

Black Sapphire
mica

Imperial Blond
metallic

Alpine White

GARNITURE

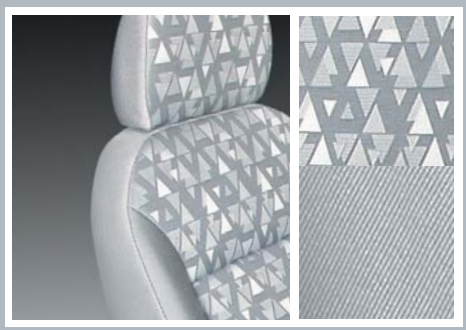

Fabric

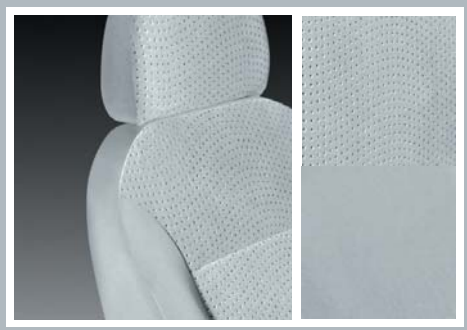

Moquette

TYPE DE TRACTION		2WD	4WD										
MODELE DE CARROSSERIE		Single Cab	Single Cab	Space Cab					Crew Cab				
MOTEUR		2.5 Diesel	3.0 Diesel	2.5 Diesel	2.5 Diesel	3.0 Diesel	3.0 Diesel	3.0 Diesel	2.5 Diesel		3.0 Diesel		
TRANSMISSION		5 MT	5 MT	5 MT	5 MT	5 MT	5 MT	4 AT	5 MT		5 MT		4 AT
VERSION		standard	standard	standard	LS	standard	LS	LS	standard	LS	standard	LS	LS
COULEUR	Light Quartz Gray—metallic	❍	❍	❍	—	❍	—	❍	❍	—	❍	—	—
	Chamonix Green—metallic	❍	❍	❍	❍	❍	❍	❍	❍	❍	❍	❍	❍
	Zenith Blue—mica	❍	❍	❍	❍	❍	❍	❍	❍	❍	❍	❍	❍
	Foxfire Red—mica	❍	❍	❍	❍	❍	❍	❍	❍	❍	❍	❍	❍
	Sterling Silver—metallic	❍	❍	❍	❍	❍	❍	❍	❍	❍	❍	❍	❍
	Black Sapphire—mica	❍	❍	❍	❍	❍	❍	❍	❍	❍	❍	❍	❍
	Imperial Blond—metallic	❍	❍	❍	❍	❍	❍	❍	❍	❍	❍	❍	❍
	Alpine White	■	■	■	■	■	—	—	■	■	■	■	■
COULEUR INTERNE	Gray	■	■	■	■	■	■	■	■	■	■	■	■
GARNITURE	Fabric	■	■	■	—	■	—	—	■	—	■	—	—
	Moquette	—	—	—	■	—	■	■	—	■	—	■	■

■ : Standard ❍ : En Option —: Non Disponible

Les détails des spécifications et des équipements mentionnés ou illustrés peuvent être sujets à des changements, en function des exigences gouvernementales ou locales.
Cette fiche ne constitue en aucun cas un document contractuel et les informations ne sont données qu'à titre indicatif.

EQUIPEMENT

TYPE DE TRACTION		2WD	4WD										
MODELE DE CARROSSERIE		Single Cab	Single Cab	Space Cab					Crew Cab				
Moteur		2.5 Diesel	3.0 Diesel	2.5 Diesel		3.0 Diesel	3.0 Diesel	3.0 Diesel	2.5 Diesel		3.0 Diesel		
TRANSMISSION		5 MT				5 MT	5 MT	4 AT	5 MT				4AT
VERSION		standard	standard	standard	LS	standard	LS	LS	standard	LS	standard	LS	LS
Extérieur													
Feux avant halogène multi réflecteurs		■	■	■	■	■	■	■	■	■	■	■	■
Réglage manuelle des feux avant		■	■	■	■	■	■	■	■	■	■	■	■
Feux antibrouillard avant		—	—	—	■	—	■	■	—	■	—	■	■
Calandre	Grise	■	■	■	—	■	—	—	■	—	■	—	—
	Chromée	—	—	—	■	—	■	■	—	■	—	■	■
Pare-chocs avant	Grise	■	■	■	—	■	—	—	■	—	■	—	—
	Couleur carrosserie	—	—	—	■	—	■	■	—	■	—	■	■
Rétroviseurs extérieurs	Noir, réglage manuel	■	■	■	—	■	—	—	■	—	■	—	—
	Couleur carrosserie, avec clignotant	—	—	—	■	—	■	■	—	■	—	■	■
Vitres teintées		■	■	■	■	■	■	■	■	■	■	■	■
Baguette de protection latérale	Couleur gris	—	—	—	—	■	—	—	—	—	■	—	—
	Couleur carrosserie	—	—	—	—	—	■	■	—	—	—	■	■
Elargisseur d'ailes avec	Couleur gris	—	■	■	—	■	—	—	■	—	■	—	—
	Couleur carrosserie	—	—	—	■	—	■	■	—	■	—	■	■
Jantes roues	Acier	■	■	■	—	—	—	—	■	—	—	—	—
	Aluminium 16 pouces	—	—	—	■	■	■	■	—	■	■	■	■
Poignées de portes	Couleur noir	■	■	■	—	■	—	—	■	—	■	—	—
	Chromées	—	—	—	■	—	■	■	—	■	—	■	■
Poignée d'ouverture hayon	2 latérales, couleur carrosserie	■	■	—	—	—	—	—	—	—	—	—	—
	1 Centrale, couleur noir	—	—	■	—	■	—	—	■	—	■	—	—
	1 Centrale chromée	—	—	—	■	—	■	■	—	■	—	■	■
Compas de retenue hayon		■	■	■	■	■	■	■	■	■	■	■	■
Grille de protection arrière cabine		■	■	—	—	—	—	—	—	—	—	—	—
Crochets	Extérieurs	■	■	—	—	—	—	—	—	—	—	—	—
	Intérieurs	—	—	■	■	■	■	■	■	■	■	■	■
Intérieur													
Planche de board	Noir	■	■	■	—	■	—	—	■	—	■	—	—
	Gris	—	—	—	■	—	■	■	—	■	—	■	■
Compte tour		—	■	■	■	■	■	■	■	■	■	■	■
Volant	Uréthane	■	■	■	—	■	—	—	■	—	■	—	—
	Cuir	—	—	—	■	—	■	■	—	■	—	■	■
Direction assistée		■	■	■	■	■	■	■	■	■	■	■	■
Volant réglable en hauteur		—	—	—	■	—	■	■	—	■	—	■	■
Levier de vitesse	Uréthane	■	■	■	—	■	—	—	■	—	■	—	—
	Cuir	—	—	—	■	—	■	■	—	■	—	■	■
Vitrs électriques		■	■	■	■	■	■	■	■	■	■	■	■
Fermeture centralisée		■	■	■	■	■	■	■	■	■	■	■	■
Ouverture et fermeture avec télécommande		—	—	—	■	—	■	■	—	■	—	■	■
Antidémarrage codé - immobilizer		■	■	■	■	■	■	■	■	■	■	■	■
Horloge digitale		—	■	■	■	■	■	■	■	■	■	■	■
Ventilation et chauffage		■	■	■	—	■	—	—	■	—	■	—	—
Climatisation avec filtre à pollen		—	—	—	■	—	■	■	—	■	—	■	■
Bouches de ventilation arrière		—	—	—	—	—	—	—	—	■	—	■	■
Cendrier avant	Sans éclairage	■	■	■	—	■	—	—	■	—	■	—	—
	Avec éclairage	—	—	—	■	—	■	■	—	■	—	■	■
Cendrier arrière x 2		—	—	—	—	—	—	—	■	■	■	■	■
Allume cigare	Sans éclairage	■	■	■	—	■	—	—	■	—	■	—	—
	Avec éclairage	—	—	—	■	—	■	■	—	■	—	■	■
Prise électrique		—	—	—	■	—	■	■	—	■	—	■	■
Boîte à gants	Avec fermeture	■	■	■	■	■	■	■	■	■	■	■	■
	Avec fermeture et éclairage	—	—	—	■	—	■	■	—	■	—	■	■
Porte gobelets	Dans les portes avant	■	■	■	■	■	■	■	■	■	■	■	■
	Dans la consolle centrale	■	■	■	■	■	■	■	■	■	■	■	■
	Entre les sièges arrière	—	—	■	■	■	■	■	—	—	—	—	—
Speakers	2 (portes avant)	■	■	■	—	■	—	—	■	—	■	—	—
	4 (portes avant et arrière)	—	—	—	■	—	—	—	—	■	—	—	—
	6 (portes avant et arrière + tweeter)	—	—	—	—	—	■	■	—	—	—	■	■
Pare soleil conducteur et passager		■	■	■	—	■	—	—	■	—	■	—	—
Pare soleil conducteur avec pochette et pare soleil passeger avec mirroir de courtoisie		—	—	—	■	—	■	■	—	■	—	■	■
Eclairage intérieur	Plaffonier	■	■	■	■	■	■	■	■	■	■	■	■
Consolle centrale sous le toit avec éclairage et porte lunettes		—	—	—	■	—	■	■	—	■	—	■	■
Poignées de maintien	Avant x 2	■	■	■	■	■	■	■	■	■	■	■	■
	Arrière x 2	—	—	—	—	—	—	—	■	■	■	■	■
Crochets dans la cabine x 2		—	—	■	■	■	■	■	■	■	■	■	■
Boîte dans la consolle centrale	Sans couvercle	■	■	■	—	■	—	—	■	—	■	—	—
	Avec couvercle	—	—	—	■	—	■	■	—	■	—	■	■
Sièges Avant	Enveloppant	■	■	■	■	■	■	■	■	■	■	■	■
Arrière	Séparés	—	—	■	■	■	■	■	—	—	—	—	—
	Banquette	—	—	—	—	—	—	—	■	■	■	■	■
Pochettes arrière des sièges avant		—	—	—	—	—	—	—	■	■	■	■	■
Levier d'ouverture bouchon carburant		■	■	■	■	■	■	■	■	■	■	■	■
Recouvrement plancher	Vinyl	■	■	—	—	—	—	—	—	—	—	—	—
	Tapis	—	—	■	■	■	■	■	■	■	■	■	■
Sécurité													
Châssis haute protection		■	■	■	■	■	■	■	■	■	■	■	■
Cabine indéformable		■	■	■	■	■	■	■	■	■	■	■	■
SRS airbags	Côté conducteur	■	■	■	—	■	—	—	■	—	■	—	—
	Côté conducteur et passeger	—	—	—	■	—	■	■	—	■	—	■	■
Colonne de direction rétractable		■	■	■	■	■	■	■	■	■	■	■	■
Renforts latéraux dans toutes les portes		■	■	■	■	■	■	■	■	■	■	■	■
Protection	Tôle avant	■	■	■	■	■	■	■	■	■	■	■	■
	Tôle boîte de transfert	—	■	■	■	■	■	■	■	■	■	■	■
	Reservoir carburant	■	■	■	■	■	■	■	■	■	■	■	■
	Tôle arrière	—	—	■	■	■	■	■	■	■	■	■	■
Ceintures de sécurité Avant	Système à 3 points ELR réglable en hauteur	■	■	■	■	■	■	■	■	■	■	■	■
	Avec prétentionneur	■	■	■	■	■	■	■	■	■	■	■	■
Arrière	Extérieur à 3 points ELR	—	—	■	■	■	■	■	—	—	—	—	—
	Extérieur à 3 points ELR et réglable en hauteur	—	—	—	—	—	—	—	■	■	■	■	■
	Centrale à 3 points ELR	—	—	—	—	—	—	—	■	■	■	■	■
Ancrage ISO-FIX	Siège avant côté passeger	—	—	—	—	—	—	—	—	—	—	—	—
	Sièges arrière côté extérieur	—	—	■	■	■	■	■	■	■	■	■	■
ABS avec EBD		—	—	—	■	—	■	■	—	■	—	■	■
Différentile à glissement limité		—	■	■	■	■	■	■	■	■	■	■	■
Troisième feu de stop au-dessus de la lunette arrière		■	■	■	■	■	■	■	■	■	■	■	■
Feu antibrouillard arrière		■	■	■	■	■	■	■	■	■	■	■	■
Lunette arrière dégivrante		—	—	■	■	■	■	■	■	■	■	■	■
Essuie glaces à 2 vitesses et intermittente		■	■	■	■	■	■	■	■	■	■	■	■
Rétroviseur extérieur asphérique côté conducteur		■	■	■	■	■	■	■	■	■	■	■	■
Rétroviseur intérieur "jour/nuit"		■	■	■	■	■	■	■	■	■	■	■	■
Verrouillage portes arrière avec sécurité enfants		—	—	—	—	—	—	—	■	■	■	■	■
Crochet de remorquage avant		■	■	■	■	■	■	■	■	■	■	■	■

■ : Standard — : Non Disponible

Les détails des spécifications et des équipements mentionnés ou illustrés peuvent être sujets à des changements, en function des exigences gouvernementales ou locales.
Cette fiche ne constitue en aucun cas un document contractuel et les informations ne sont données qu'à titre indicatif.

DIMENSIONS

DIMENSIONS												
TYPE DE TRACTION	2WD	4WD										
MODELE DE CARROSSERIE	Single Cab	Single Cab	Space Cab					Crew Cab				
MOTEUR	2.5 Diesel	3.0 Diesel	2.5 Diesel	2.5 Diesel	3.0 Diesel	3.0 Diesel	3.0 Diesel	2.5 Diesel		3.0 Diesel		
TRANSMISSION	5 MT	5 MT	5 MT	5 MT	5 MT	5 MT	4 AT	5 MT		5 MT		4 AT
VERSION	standard	standard	standard	LS	standard	LS	LS	standard	LS	standard	LS	LS
Longueur (mm)	5015		5020	5040	5020	5040		4900	4920	4900	4920	
Largeur (mm)	1720	1800			1800	1800		1800				
Hauteur (mm)	1640	1720	1715	1730	1730	1730		1720	1735			
Empattement (mm)	3050					3050		3050				
Voie avant (mm)	1460	1515		1520	1520			1515	1520			
Voie arrière (mm)	1460	1520		1525	1525			1520	1525			
Porte à faux avant (mm)	745			765	745	765		745	765	745	765	
Porte à faux arrière (mm)	1220		1225					1105				
Garde au sol minimum (mm)	190	210		225	225			210	225			
Longueur utile de la benne (mm)	2270		1795					1380				
Largeur utile de la benne (mm)	1530		1460					1460				
Hauteur utile de la benne (mm)	450		480					480				
Angle d'attaque (deg)	28	34		35.5				34	35.5			
Angle de fuite (deg)	22.6	21.0		21.5				21.0	21.5			
Angle ventral (deg)	17.2	21		21.5				21	21.5			
Rayon minimum de braquage (m)	5.9	6.1						6.1				

2WD Single Cab 2.5L

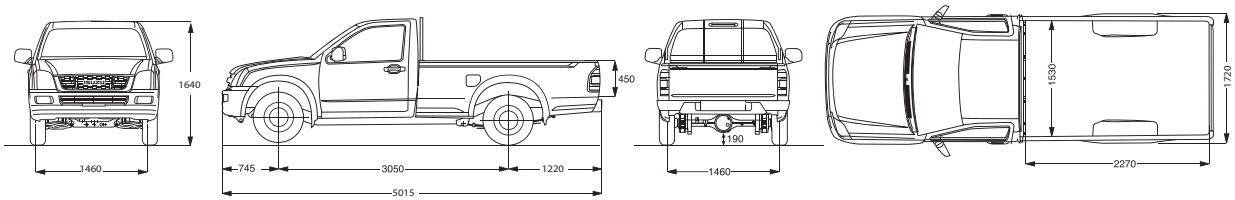

4WD Single Cab 3.0L

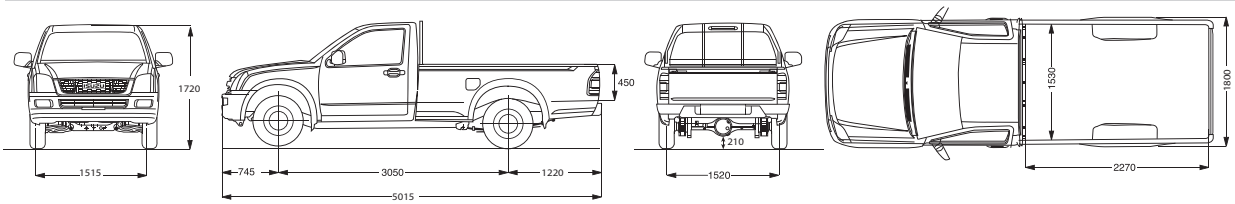

4WD Space Cab 2.5L VERSION STANDARD

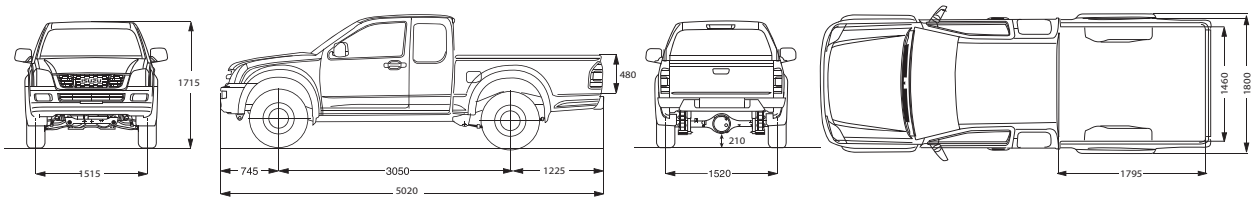

4WD Space Cab 2.5L VERSION LS / 3.0L VERSION STANDARD & LS

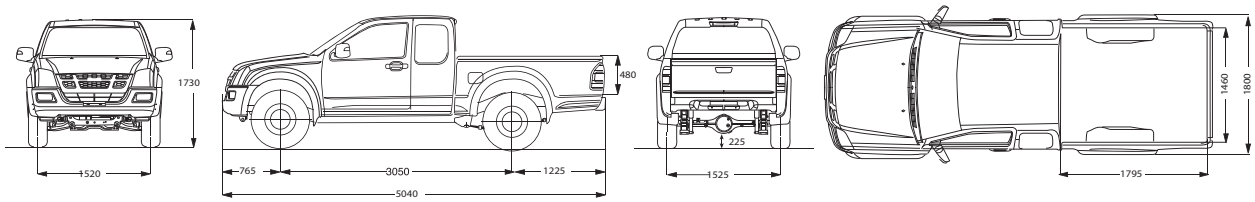

4WD CREW CAB 2.5L VERSION STANDARD

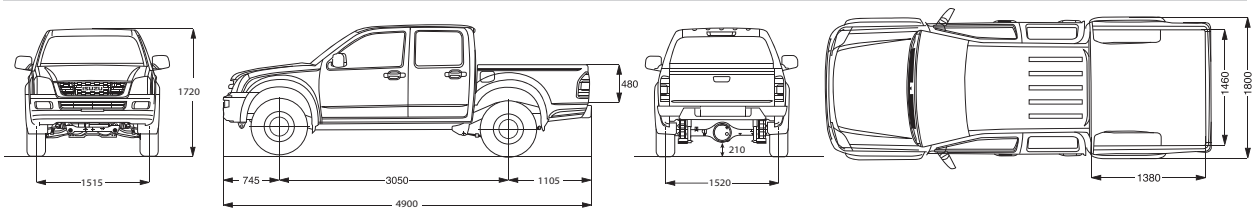

4WD CREW CAB 2.5L VERSION LS / 3.0L VERSION STANDARD & LS

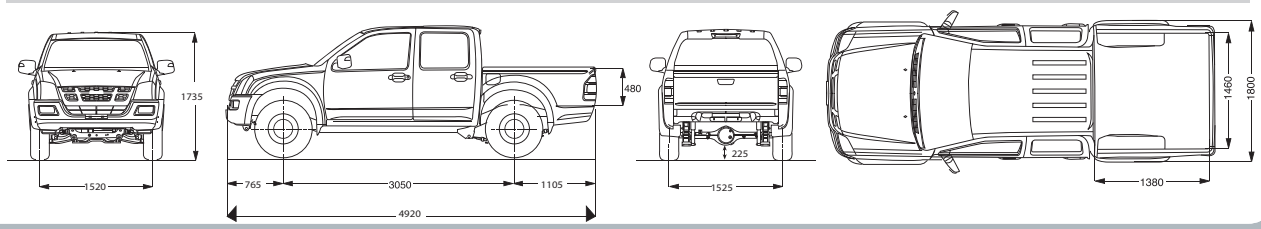

Les détails des spécifications et des équipements mentionnés ou illustrés peuvent être sujets à des changements, en function des exigences gouvernementales ou locales.
Cette fiche ne constitue en aucun cas un document contractuel et les informations ne sont données qu'à titre indicatif.

FICHE TECHNIQUEU

MOTEUR

Type	2.5-litres diesel turbo intercooler	3.0-litres diesel turbo intercooler
	4-cylindres, en lignes injection directe OHV	4-cylindres en lignes injection directe OHV
Référence	4JA1-TC	4JH1-TC
Cylindrée (cm^3)	2499	2999
Alésage x couse (mm)	93.0 x 92.0	95.4 x 104.9
Rapport de compression	18.5 : 1	18.3 : 1
Puissance max (kW (PS)/rpm)*	74 (100) / 3800	96(130) / 3800
Couple moteurmax (Nm (kgm)/rpm)*	226 (23.0) / 2000	MT : 280 (28.5)/2000, AT: 294 (30.0)/2000
Système d'injection	Pompe injection à réglage électronique	Pompe injection à réglage électronique

*ISO NET

TRANSMISSION

TYPE DE TRACTION		2WD	4WD										
MODELE DE CARROSSERIE		Single Cab	Single Cab	Space Cab					Crew Cab				
MOTEUR		2.5 Diesel	3.0 Diesel	2.5 Diesel	2.5 Diesel	3.0 Diesel	3.0 Diesel	3.0 Diesel	2.5 Diesel		3.0 Diesel		
TRANSMISSION		5 MT	5 MT	5 MT	5 MT	5 MT	5 MT	4 AT	5 MT		5 MT		4AT
VERSION		standard	standard	standard	LS	standard	LS	LS	standard	LS	standard	LS	LS
Type		5-vitesses manuelles	5-vitesses manuelles					4-vitesses automatique	5-vitesses manuelles				4-vitesses automatique
Référence		MUA-5G	MUA-5G					JR405E	MUA-5G				JR405E
Rapports de boîte	1ª	4.008	4.008					2.785	4.008				2.785
	2ª	2.301	2.301					1.545	2.301				1.545
	3ª	1.427	1.427					1.000	1.427				1.000
	4ª	1.000	1.000					0.694	1.000				0.694
	5ª	0.828	0.828					—	0.828				—
	Arrière	3.651	3.651					2.272	3.651				2.272
	Finale	3.909	4.100		4.300			4.300	4.100	4.300			4.300

TYPE DE TRACTION

TYPE DE TRACTION		2WD	4WD										
MODELE DE CARROSSERIE		Single Cab	Single Cab	Space Cab					Crew Cab				
MOTEUR		2.5 Diesel	3.0 Diesel	2.5 Diesel	2.5 Diesel	3.0 Diesel	3.0 Diesel	3.0 Diesel	2.5 Diesel		3.0 Diesel		
TRANSMISSION		5 MT	5 MT	5 MT	5 MT	5 MT	5 MT	4 AT	5 MT		5 MT		4AT
VERSION		standard	standard	standard	LS	standard	LS	LS	standard	LS	standard	LS	LS
Type		2WD Traction arrière	4WD (4 roues motrices - non permanent)						4WD (4 roues motrices - non permanent)				
Passage de 2 à 4 roues motrices		—	Touch-on-the-fly						Touch-on-the-fly				
Rapports de boîte de transfert	Haut	—	1.000						1.000				
	Bas	—	2.482						2.482				

SUSPENSION ET FREINS

TYPE DE TRACTION		2WD	4WD										
MODELE DE CARROSSERIE		Single Cab	Single Cab	Space Cab					Crew Cab				
MOTEUR		2.5 Diesel	3.0 Diesel	2.5 Diesel	2.5 Diesel	3.0 Diesel	3.0 Diesel	3.0 Diesel	2.5 Diesel		3.0 Diesel		
TRANSMISSION		5 MT	5 MT	5 MT	5 MT	5 MT	5 MT	4 AT	5 MT		5 MT		4AT
VERSION		standard	standard	standard	LS	standard	LS	LS	standard	LS	standard	LS	LS
Suspension	Avant	Indip. ressorts	Indepéndentes, double triangulation, barre de torsion										
	Arrière	Essieu rigide, ressorts à lames elliptiques											
Freins	Avant	Disques ventilés avec étrier à double piston											
	Arrière	Tambours											

ROUES ET PNEUMATIQUES

TYPE DE TRACTION		2WD	4WD										
MODELE DE CARROSSERIE		Single Cab	Single Cab	Space Cab					Crew Cab				
MOTEUR		2.5 Diesel	3.0 Diesel	2.5 Diesel	2.5 Diesel	3.0 Diesel	3.0 Diesel	3.0 Diesel	2.5 Diesel		3.0 Diesel		
TRANSMISSION		5 MT	5 MT	5 MT	5 MT	5 MT	5 MT	4 AT	5 MT		5 MT		4AT
VERSION		standard	standard	standard	LS	standard	LS	LS	standard	LS	standard	LS	LS
Pneumtiques		195R14C	225/75R15C		245/70 R16				225/75R15C	245/70 R16			
Jantes		14 x5.5-41,acier	15 x 6.5 -41, acier		16 x 7.0 -38, alliage				15 x 6.5-41, acier	16 x 7.0 -38, alliage			

POIDS ET CAPACITES

TYPE DE TRACTION		2WD	4WD										
MODELE DE CARROSSERIE		Single Cab	Single Cab	Space Cab					Crew Cab				
MOTEUR		2.5 Diesel	3.0 Diesel	2.5 Diesel	2.5 Diesel	3.0 Diesel	3.0 Diesel	3.0 Diesel	2.5 Diesel		3.0 Diesel		
TRANSMISSION		5 MT	5 MT	5 MT	5 MT	5 MT	5 MT	4 AT	5 MT		5 MT		4AT
VERSION		standard	standard	standard	LS	standard	LS	LS	standard	LS	standard	LS	LS
Poids max. admissible sur essieu avant (kg)		1200	1300										
Poids max. admissible sur essieur arrière (kg)		1850	1850										
Poids total autorisé en charge		2800	2900										
Poids max. remorquable	Rem. non freinée	750	750										
	Rem. Freinée	2000	3000	2000			3000		2000		3000		
Poids max. total roulant (kg)	Rem. non freinée	3550	3650	3650			3650		3650		3650		
	Rem. freinée	4800	5900	4900			5900		4900		5900		
Poids à vide en ordre de marche (kg)		1740	1880	1825	1850	1855	1880	1880	1885	1910	1895	1920	1930
Nombre de places assises (personnes)		2	2	4		4			5		5		
Capacité réservoir (litres)		76	76										
Emissions *** (g/km)	CO (NOx)	0.186 (0.686)	0.152 (0.516)	0.186 (0.686)		0.152 (0.516)		0.064 (0.601)	0.186 (0.686)		0.152 (0.516)		0.064 (0.601)
Emissions de CO_2	Urbaine	251	291	251		291		307	251		291		307
	Extra Urbaine	192	215	192		215		229	192		215		229
	Mixte	214	243	214		243		258	214		243		258
Consommation (l/100km)	Urbaine	9.5	11.0	9.5		11.0		11.6	9.5		11.0		11.6
	Extra Urbaine	7.3	8.1	7.3		8.1		8.7	7.3		8.1		8.7
	Mixte	8.1	9.2	8.1		9.2		9.8	8.1		9.2		9.8

* Le poids à vide augmente de 20 kg avec la climatisation.

** Le poids à vide augmente de 30 kg avec la climatisation, ABS avec EBD et SRS airbag.

*** EC 70/220*2002/80A

Les détails des spécifications et des équipements mentionnés ou illustrés peuvent être sujets à des changements, en function des exigences gouvernementales ou locales.
Cette fiche ne constitue en aucun cas un document contractuel et les informations ne sont données qu'à titre indicatif.

ISUZU MOTORS LIMITED se réserve le droit de modifier les caractéristiques et équipements sans avis préalable. Les détails des caractéristiques et équipements mentionnés ou illustrés dans cette brochure cont également sujets à modifications afin de se conformer aux exigences locales et/ou gouvernementales. Veuillez vous renseigner auprès de votre concessionnaire agréé ISUZU pour plus d'informations en cas de modifications.

Note: La couleur réelle de la carrosserie du véhicule peut varier légèrement des couleurs ds photos imprimées dans cette brochure. Certains des accessoires et équipements illustrés dans ce catalogue n'ont été utilisés que pour les prises de vue et sont optionnles.